

ภาคผนวก

- ภาคผนวก ก สำเนาหนังสือเห็นชอบ จาก กนอ. เลขที่ อก 5106.2/0382 ลงวันที่ 4 กุมภาพันธ์ 2564 และเงื่อนไขที่โครงการต้องปฏิบัติตามรายงานการประเมินผลกระทบสิ่งแวดล้อม
- ภาคผนวก ข เอกสารประกอบการปฏิบัติตามมาตรการป้องกันและแก้ไขผลกระทบสิ่งแวดล้อม
- ภาคผนวก ข-1 สำเนาจดหมายนำส่งรายงานผลการปฏิบัติตามมาตรการฯ ให้หน่วยงานที่เกี่ยวข้อง (ระหว่างเดือนกรกฎาคม-ธันวาคม 2564)
- ภาคผนวก ข-2 ผลการตรวจวัด Fugitive Emission ประจำปี 2565
- ภาคผนวก ข-3 ผลการตรวจวัดคุณภาพอากาศจากถังกักเก็บ o-TDA ระหว่างเดือนมกราคม-มิถุนายน 2565
- ภาคผนวก ข-4 แผนผังแสดงการจัดทำ Noise Contour Map
- ภาคผนวก ข-5 เอกสารสรุปปริมาณของเสีย และใบอนุญาตการกำจัดสิ่งปฏิกูลหรือวัสดุไม่ใช้แล้ว พร้อมใบกำกับการขนส่ง
- ภาคผนวก ข-6 เอกสารข้อกำหนดด้านความปลอดภัยในการขนส่ง
- ภาคผนวก ข-7 รายชื่อพนักงานที่ได้รับการอบรมเกี่ยวกับความปลอดภัยในการขับขี่เชิงป้องกัน (Defensive Driving)
- ภาคผนวก ข-8 แนวทางในการเตรียมความพร้อมของรถขนส่ง และ Checklist การตรวจความพร้อมของรถขนส่ง
- ภาคผนวก ข-9 ตัวอย่างเอกสารข้อมูลความปลอดภัยของสารเคมี
- ภาคผนวก ข-10 ตัวอย่างข้อกำหนดหลักเลี่ยงการขนส่งผ่านพื้นที่ชุมชนและช่วงเวลาเร่งด่วน
- ภาคผนวก ข-11 เอกสารประกาศการเปลี่ยนกะทำงานของพนักงาน
- ภาคผนวก ข-12 ตัวอย่างเอกสาร GPS tracking
- ภาคผนวก ข-13 รายชื่อการจัดตั้งคณะกรรมการด้านอาชีวอนามัยและความปลอดภัย ของบริษัท สยามเลเท็กซ์ สังกะระห์ จำกัด
- ภาคผนวก ข-14 รายงานการซ่อมแผนฉุกเฉิน ประจำปี 2565
- ภาคผนวก ข-15 เอกสารตรวจสอบระบบดับเพลิง
- ภาคผนวก ข-16 รายชื่อพนักงานที่ผ่านการอบรมด้านความปลอดภัย
- ภาคผนวก ข-17 เอกสาร PPE grid
- ภาคผนวก ข-18 เอกสารประชาสัมพันธ์ด้านความปลอดภัยและสุขภาพของพนักงาน
- ภาคผนวก ข-19 นโยบายด้านความปลอดภัย อาชีวอนามัย และสิ่งแวดล้อม
- ภาคผนวก ข-20 ผลการตรวจสุขภาพพนักงาน ประจำปี 2564

ภาคผนวก (ต่อ)

ภาคผนวก ข เอกสารประกอบการปฏิบัติตามมาตรการป้องกันและแก้ไขผลกระทบสิ่งแวดล้อม (ต่อ)

- ภาคผนวก ข-21 บันทึกสถิติอุบัติเหตุภายในโครงการ
- ภาคผนวก ข-22 ผังแสดงพื้นที่สีเขียวของบริษัท
- ภาคผนวก ข-23 แผนผังสัดส่วนพนักงานของกลุ่มบริษัทฯ
- ภาคผนวก ข-24 Checklist ในการตรวจสอบความปลอดภัย
- ภาคผนวก ข-25 บันทึกปริมาณน้ำทิ้งจากบ่อพัก H-304
- ภาคผนวก ข-26 แผนที่แสดงตำแหน่งและสภาพพื้นที่โดยรอบจุดตรวจวัดเสียงรบกวนบริเวณชุมชนตากวน-อ่าวประดู่
- ภาคผนวก ข-27 สำเนาหนังสือในการขอขยายเวลาส่งเล่มรายงานรอบ 1/2565

ภาคผนวก ค ใบรับรองผลการตรวจวัดคุณภาพสิ่งแวดล้อม

- ภาคผนวก ค-1 ผลการตรวจวัดคุณภาพน้ำทิ้ง
- ภาคผนวก ค-2 ผลการตรวจวัดระดับเสียงทั่วไปและระดับเสียงรบกวน

ภาคผนวก ง เอกสารสอบเทียบเครื่องมือที่ใช้ในการวิเคราะห์

ภาคผนวก จ สำเนาหนังสือรับรองห้องปฏิบัติการวิเคราะห์เอกชน

ภาคผนวก ก

สำเนาหนังสือเห็นชอบ จาก กนอ. เลขที่ อก 5106.2/0382
ลงวันที่ 4 กุมภาพันธ์ 2564 และเงื่อนไขที่โครงการ
ต้องปฏิบัติตามรายงานการประเมินผลกระทบสิ่งแวดล้อม

ที่ อก 5106.2/ 0382



การนิคมอุตสาหกรรมแห่งประเทศไทย
618 ถนนนิคมมักกะสัน แขวงมักกะสัน
เขตราชเทวี กรุงเทพมหานคร 10400

4 กุมภาพันธ์ 2564

เรื่อง ขอแจ้งผลการพิจารณารายงานการเปลี่ยนแปลงรายละเอียดโครงการในรายงานการประเมินผลกระทบ
สิ่งแวดล้อมเบื้องต้น โครงการโรงงานผลิตโพลียูรีเทน (ครั้งที่ 3)

เรียน กรรมการผู้จัดการบริษัท ดาว เคมิคอล ประเทศไทย จำกัด

อ้างอิง หนังสือบริษัท ดาว เคมิคอล ประเทศไทย จำกัด ที่ คคป/กนอ 2001-002 ลงวันที่ 22 มกราคม 2564

ตามหนังสือที่อ้างถึง บริษัท ดาว เคมิคอล ประเทศไทย จำกัด ได้ส่งมอบรายงานการเปลี่ยนแปลง
รายละเอียดโครงการในรายงานการประเมินผลกระทบสิ่งแวดล้อมเบื้องต้น โครงการโรงงานผลิตโพลียูรีเทน
(ครั้งที่ 3) ฉบับสมบูรณ์ ตั้งอยู่ที่นิคมอุตสาหกรรมมาบตาพุด อำเภอเมืองระยอง จังหวัดระยอง มายังการนิคม
อุตสาหกรรมแห่งประเทศไทย โดยคณะกรรมการพิจารณารายงานผลกระทบสิ่งแวดล้อมเบื้องต้นและการ
เปลี่ยนแปลงรายละเอียดโครงการในรายงานการวิเคราะห์ผลกระทบสิ่งแวดล้อมของผู้ประกอบการในกลุ่มนิคม
อุตสาหกรรม และทำเรื่องอุตสาหกรรมพื้นที่มาบตาพุด จังหวัดระยอง ได้มีมติในการประชุมครั้งที่ 12/2563
เมื่อวันที่ 23 ธันวาคม 2563 เห็นชอบในรายงานดังกล่าว ความละเอียดแจ้งแล้ว นั้น

การนิคมอุตสาหกรรมแห่งประเทศไทย ขอให้บริษัท ดาว เคมิคอล ประเทศไทย จำกัด ยึดถือและ
ปฏิบัติตามมาตรการป้องกันและแก้ไขผลกระทบสิ่งแวดล้อม และมาตรการติดตามตรวจสอบผลกระทบ
สิ่งแวดล้อมที่เสนอไว้ในรายงานฯ อย่างเคร่งครัด

จึงเรียนมาเพื่อโปรดทราบและพิจารณาดำเนินการต่อไป

ขอแสดงความนับถือ

(นายพรเทพ ฐริพัฒน์)

รองผู้อำนวยการ ปฏิบัติงานแทน

ผู้อำนวยการการนิคมอุตสาหกรรมแห่งประเทศไทย

สำนักงานนิคมอุตสาหกรรมมาบตาพุด

โทรศัพท์ 0 3868 3127

โทรสาร 0 3868 3941

มาตรการป้องกันและแก้ไขผลกระทบสิ่งแวดล้อม
และมาตรการติดตามตรวจสอบผลกระทบสิ่งแวดล้อม
รายงานการเปลี่ยนแปลงรายละเอียดโครงการในรายงานผลกระทบสิ่งแวดล้อมเบื้องต้น

โครงการโรงงานผลิตโพลีเอสเตอร์ (ครั้งที่ 3)

ตั้งอยู่ที่นิคมอุตสาหกรรมมาบตาพุด อำเภอเมืองระยอง จังหวัดระยอง

ที่บริษัท ดาว เคมิคอล ประเทศไทย จำกัด

ต้องยึดถือปฏิบัติอย่างเคร่งครัด



ลงนาม
(นายฉัตรชัย เสือนวลเจริญชัย และ นางคันฉวี ไทยอารี)
กรรมการผู้จัดการ

บริษัท ดาว เคมิคอล ประเทศไทย จำกัด
มกราคม 2564



ลงนาม
(นายพงศ์ภัทร ศรีขจร)
ผู้อำนวยการ
บริษัท เอ็นโวลเวิร์ค จำกัด
มกราคม 2564

ENVI WORK CO., LTD.

ตารางที่ 1

มาตรการป้องกันและแก้ไขผลกระทบสิ่งแวดล้อม (ช่วงก่อสร้าง)

โครงการโรงงานผลิตโพลียูรีเทน (ครั้งที่ 3) ของบริษัท ดาว เคมิคอล ประเทศไทย จำกัด

ผลกระทบสิ่งแวดล้อม	มาตรการป้องกันและแก้ไขผลกระทบสิ่งแวดล้อม	สถานที่ดำเนินการ	ระยะเวลาดำเนินการ	ผู้รับผิดชอบ
1. มาตรการทั่วไป	<ul style="list-style-type: none"> - ปฏิบัติตามมาตรการป้องกันและแก้ไขผลกระทบสิ่งแวดล้อมและมาตรฐานที่ดีตามตรวจสอบผลกระทบสิ่งแวดล้อมที่เสนอในรายงานผลกระทบสิ่งแวดล้อมเบื้องต้น โครงการโรงงานผลิตโพลียูรีเทน (ครั้งที่ 3) ของบริษัท ดาว เคมิคอล ประเทศไทย จำกัด ซึ่งตั้งอยู่ในคมอุตสาหกรรมมาบตาพุด อำเภอเมืองระยอง จังหวัดระยอง 	พื้นที่โครงการ	- ตลอดช่วงก่อสร้าง	- บริษัท ดาว เคมิคอล ประเทศไทย จำกัด
2. คุณภาพอากาศ	<ul style="list-style-type: none"> - กำหนดให้บริษัทรับเหมารวบรวมและบำรุงรักษาเครื่องยนต์เครื่องจักรที่ใช้ในการก่อสร้างในเชิงป้องกันอย่างสม่ำเสมอ 	พื้นที่โครงการ	- ตลอดช่วงก่อสร้าง	- บริษัท ดาว เคมิคอล ประเทศไทย จำกัด
3. เสียง	<ul style="list-style-type: none"> - กำหนดให้บริษัทรับเหมารวบรวมเสียงกิจกรรมการก่อสร้างที่ก่อให้เกิดเสียงดังในช่วงเวลา 19:00 – 7:00 น. - กำหนดให้บริษัทรับเหมารวบรวมอุปกรณ์ป้องกันเสียง เช่น ปลั๊กอุดหู (Ear plug) หรือที่ครอบหู (Ear muff) ให้กับคนงานก่อสร้างที่ทำงานในบริเวณที่มีเสียงดังให้เพียงพอกับจำนวนคนงานที่ทำงานบริเวณดังกล่าว 	<ul style="list-style-type: none"> - พื้นที่โครงการ - พื้นที่โครงการ - พื้นที่โครงการ 	<ul style="list-style-type: none"> - ตลอดช่วงก่อสร้าง - ตลอดช่วงก่อสร้าง - ตลอดช่วงก่อสร้าง 	<ul style="list-style-type: none"> - บริษัท ดาว เคมิคอล ประเทศไทย จำกัด - บริษัท ดาว เคมิคอล ประเทศไทย จำกัด - บริษัท ดาว เคมิคอล ประเทศไทย จำกัด
4. คุณภาพน้ำ	<ul style="list-style-type: none"> - จัดหาหอน้ำ-ห้องส้วมให้เพียงพอกับจำนวนคนงานก่อสร้าง 	พื้นที่โครงการ	- ตลอดช่วงก่อสร้าง	- บริษัท ดาว เคมิคอล ประเทศไทย จำกัด

ลงนาม
(นายอัครชัย เตือนผลเจริญชัย และ นางสาวศันสนิ ไทยอารี)
กรรมการผู้จัดการ

บริษัท ดาว เคมิคอล ประเทศไทย จำกัด

มกราคม 2564



ENVI WORK CO., LTD.

ลงนาม
(นายพงษ์วิทย์ ศรีจร)

ผู้อำนวยการ

บริษัท เอ็นวี เวิร์ค จำกัด

มกราคม 2564

ตารางที่ 1 (ต่อ)

ผลกระทบสิ่งแวดล้อม	มาตรการป้องกันและแก้ไขผลกระทบสิ่งแวดล้อม	สถานที่ดำเนินการ	ระยะเวลาดำเนินการ	ผู้รับผิดชอบ
5. คมนาคมขนส่ง	<ul style="list-style-type: none"> - หลีกเลี่ยงการขนส่งอุปกรณ์ก่อสร้างในช่วงเวลาเร่งด่วน (7:00 - 8:00 น. และ 16:30 - 17:30 น.) - ตรวจสอบสภาพเครื่องยนต์ทุกครั้งตามคู่มือการบำรุงรักษาสถลอลอายุการใช้งาน - ควบคุมยานพาหนะบรรทุกให้อยู่ในเกณฑ์กฎหมายกำหนด และต้องจัดให้มีวัสดุอุปกรณ์ป้องกันการตกหล่นของวัสดุก่อสร้างเพื่อป้องกันความเสียหายของพื้นผิวจราจร - กำหนดให้คนงานขับรถบรรทุกปฏิบัติตามกฎจราจรอย่างเคร่งครัด 	<ul style="list-style-type: none"> - เส้นทางขนส่ง - พื้นที่โครงการ - เส้นทางขนส่ง - เส้นทางขนส่ง 	<ul style="list-style-type: none"> - ตลอดช่วงก่อสร้าง - ตลอดช่วงก่อสร้าง - ตลอดช่วงก่อสร้าง - ตลอดช่วงก่อสร้าง 	<ul style="list-style-type: none"> - บริษัท ดาว เคมิคอล ประเทศไทย จำกัด - บริษัท ดาว เคมิคอล ประเทศไทย จำกัด - บริษัท ดาว เคมิคอล ประเทศไทย จำกัด - บริษัท ดาว เคมิคอล ประเทศไทย จำกัด
6. การจัดการของเสีย	<ul style="list-style-type: none"> - จัดให้มีภาชนะรองรับขยะมูลฝอยที่มีฝาปิดมิดชิดและตั้งกระจายในพื้นที่ก่อสร้างอย่างเพียงพอ - แยกขยะมูลฝอยที่เกิดจากการก่อสร้างและจากกิจกรรมของคณาออกจากการันและจัดเก็บในภาชนะให้มิดชิด - จัดให้มีเจ้าหน้าที่ที่รับผิดชอบในการเก็บรวบรวมขยะมูลฝอยไว้ในบริเวณพื้นที่กำหนด - ประสานงานกับหน่วยงานที่ได้รับอนุญาตจากราษฎการในการเก็บขยะมูลฝอยเข้ามาดำเนินการเก็บขยะมูลฝอยทั่วไปกำจัดยังสถานที่กำจัดต่อไป 	<ul style="list-style-type: none"> - พื้นที่โครงการ - พื้นที่โครงการ - พื้นที่โครงการ - พื้นที่โครงการ 	<ul style="list-style-type: none"> - ตลอดช่วงก่อสร้าง - ตลอดช่วงก่อสร้าง - ตลอดช่วงก่อสร้าง - ตลอดช่วงก่อสร้าง 	<ul style="list-style-type: none"> - บริษัท ดาว เคมิคอล ประเทศไทย จำกัด - บริษัท ดาว เคมิคอล ประเทศไทย จำกัด - บริษัท ดาว เคมิคอล ประเทศไทย จำกัด - บริษัท ดาว เคมิคอล ประเทศไทย จำกัด

<p>ลงนาม <i>Chal Sawatun</i></p> <p>(นายรัชชัย เลื่อนผลเจริญชัย และ นางคันสน์ ไทยอารี)</p> <p>กรรมการผู้จัดการ</p> <p>บริษัท ดาว เคมิคอล ประเทศไทย จำกัด</p> <p>มกราคม 2564</p>	<p>ลงนาม <i>สุพิศ ด้ม</i></p> <p>(นายพงศ์ทิธ ศรีจร)</p> <p>ผู้อำนวยการ</p> <p>บริษัท เอ็นไวเวิร์ค จำกัด</p> <p>มกราคม 2564</p>
---	--



ENVI WORK CO., LTD.

ตารางที่ 1 (ต่อ)

ผลกระทบสิ่งแวดล้อม	มาตรการป้องกันและแก้ไขผลกระทบสิ่งแวดล้อม	สถานที่ดำเนินการ	ระยะเวลาดำเนินการ	ผู้รับผิดชอบ
7. สังคม-เศรษฐกิจ	<ul style="list-style-type: none"> - ตรวจจราดูแลมิให้คนงานของบริษัทรับเหมามีพฤติกรรมผิดกฎหมาย เช่น ลักทรัพย์ ยาเสพติด การพนัน เป็นต้น โดยมีการวางกฎ ระเบียบ และการลงโทษ รวมทั้งประสานงานกับเจ้าหน้าที่ท้องถิ่น - กำกับดูแลให้บริษัทผู้รับเหมามาจัดสวัสดิการต่างๆ ให้แก่คนงานก่อสร้างให้เพียงพอ เช่น น้ำดื่ม และน้ำใช้ เป็นต้น 	<ul style="list-style-type: none"> - พื้นที่โครงการ - พื้นที่โครงการ 	<ul style="list-style-type: none"> - ตลอดช่วงก่อสร้าง - ตลอดช่วงก่อสร้าง 	<ul style="list-style-type: none"> - บริษัท ดาว เคมิคอล ประเทศไทย จำกัด - บริษัท ดาว เคมิคอล ประเทศไทย จำกัด
8. อาชีวอนามัยและความปลอดภัย	<ul style="list-style-type: none"> - การพิจารณาคัดเลือกบริษัทรับเหมามาจะต้องพิจารณา รายละเอียด ด้านการจัดความปลอดภัยในสัญญาว่าจ้างโดยกำหนดให้ครอบคลุมถึง การคุ้มครองความปลอดภัย และสุขภาพอนามัยของคนงานที่ปฏิบัติงานภายในพื้นที่โครงการ - ปฏิบัติตามกฎหมายที่เกี่ยวข้องกับอาชีวอนามัยและความปลอดภัยในการทำงาน เช่น พ.ร.บ. ความปลอดภัย อาชีวอนามัย และสภาพแวดล้อมในการทำงาน พ.ศ. 2554 และกฎกระทรวงแรงงาน เรื่อง กำหนดมาตรฐานในการบริหารและการจัดการด้านความปลอดภัย อาชีวอนามัย และสภาพแวดล้อมในการทำงาน เกี่ยวกับงานก่อสร้าง พ.ศ. 2551 เป็นต้น - จัดหาอุปกรณ์ป้องกันอันตรายส่วนบุคคลสำหรับคนงานที่อยู่ในบริเวณพื้นที่ก่อสร้างให้เพียงพอและเหมาะสมกับลักษณะงาน 	<ul style="list-style-type: none"> - พื้นที่โครงการ - พื้นที่โครงการ 	<ul style="list-style-type: none"> - ตลอดช่วงก่อสร้าง - ตลอดช่วงก่อสร้าง 	<ul style="list-style-type: none"> - บริษัท ดาว เคมิคอล ประเทศไทย จำกัด - บริษัท ดาว เคมิคอล ประเทศไทย จำกัด

ลงนาม (นายจักรชัย เตือนสันสนี ไทยอารี) กรรมการผู้จัดการ บริษัท ดาว เคมิคอล ประเทศไทย จำกัด มกราคม 2564	 รับรองจำนวนหน้า 4/18  ลงนาม (นายพงษ์วิทย์ ศรีขจร) ผู้อำนวยการ บริษัท เอ็นวี เวิร์ค จำกัด มกราคม 2564
--	--

ตารางที่ 1 (ต่อ)

ผลกระทบสิ่งแวดล้อม	มาตรการป้องกันและแก้ไขผลกระทบสิ่งแวดล้อม	สถานที่ดำเนินการ	ระยะเวลาดำเนินการ	ผู้รับผิดชอบ
8. อากาศมีมลพิษและความปลอดภัย (ต่อ)	<ul style="list-style-type: none"> - จัดให้มีบุคคลที่มีความรู้ด้านอาชีวอนามัยและความปลอดภัยคอยดูแลและตรวจสอบสภาพความปลอดภัยในการทำงานของคนงาน - ตรวจสอบสภาพอุปกรณ์เครื่องจักรให้อยู่ในสภาพดีก่อนนำไปใช้งานทุกครั้ง - จัดทำป้ายเตือนในบริเวณพื้นที่ที่จำเป็นต่อความปลอดภัย เช่น เขตก่อสร้าง เขตสวมหมวกนิรภัย เป็นต้น - จัดให้มีอุปกรณ์ปฐมพยาบาลเบื้องต้นและเวชภัณฑ์พื้นฐานอย่างเพียงพอ - จัดให้มีถังดับเพลิงตั้งอยู่ในพื้นที่ที่เสี่ยงต่อการเกิดเพลิงไหม้อย่างเพียงพอ - จัดบันทึกเหตุการณ์อุบัติเหตุที่เกิดขึ้น โดยระบุสาเหตุความเสียหายและวิธีในการแก้ไขปัญหาเพื่อใช้เป็นแนวทางสำหรับการป้องกันและแก้ไขปัญหาที่อาจเกิดขึ้น 	<ul style="list-style-type: none"> - พื้นที่โครงการ - พื้นที่โครงการ - พื้นที่โครงการ - พื้นที่โครงการ - พื้นที่โครงการ - พื้นที่โครงการ 	<ul style="list-style-type: none"> - ตลอดช่วงก่อสร้าง - ตลอดช่วงก่อสร้าง - ตลอดช่วงก่อสร้าง - ตลอดช่วงก่อสร้าง - ตลอดช่วงก่อสร้าง - ตลอดช่วงก่อสร้าง 	<ul style="list-style-type: none"> - บริษัท ดาว เคมิคอล ประเทศไทย จำกัด - บริษัท ดาว เคมิคอล ประเทศไทย จำกัด - บริษัท ดาว เคมิคอล ประเทศไทย จำกัด - บริษัท ดาว เคมิคอล ประเทศไทย จำกัด - บริษัท ดาว เคมิคอล ประเทศไทย จำกัด - บริษัท ดาว เคมิคอล ประเทศไทย จำกัด

ลงนาม *Charl Sawetun*
 (นายฉัตรชัย เตือนผลเจริญชัย และ นางคันสนิ์ ไทยอารี)
 กรรมการผู้จัดการ
 บริษัท ดาว เคมิคอล ประเทศไทย จำกัด
 มกราคม 2564



ENVI WORK CO., LTD.

ลงนาม *สุพัตรา ด้วง*
 (นายพวงศักร ศรีจวบ)
 ผู้อำนวยการ
 บริษัท เอ็มโวล เวิร์ค จำกัด
 มกราคม 2564

ตารางที่ 1 (ต่อ)

ผลกระทบสิ่งแวดล้อม	มาตรการป้องกันและแก้ไขผลกระทบสิ่งแวดล้อม	สถานที่ดำเนินการ	ระยะเวลาดำเนินการ	ผู้รับผิดชอบ
9. สาธารณสุข	<ul style="list-style-type: none"> - กำหนดให้บริษัทรับเหมาก่อสร้างที่มีชื่อเสียงและมีความชำนาญในการก่อสร้างอย่างเพียงพอ - กำหนดให้บริษัทรับเหมาก่อสร้างมีใบอนุญาตประกอบกิจการก่อสร้างให้ถูกต้องตามกฎหมาย 	<ul style="list-style-type: none"> - พื้นที่โครงการ - พื้นที่โครงการ 	<ul style="list-style-type: none"> - ตลอดช่วงก่อสร้าง - ตลอดช่วงก่อสร้าง 	<ul style="list-style-type: none"> - บริษัท ดาว เคมิคอล ประเทศไทย จำกัด - บริษัท ดาว เคมิคอล ประเทศไทย จำกัด

หมายเหตุ : บริษัทรับเหมาเป็นผู้รับผิดชอบดำเนินการ โดยให้โครงการระบุเป็นเอกสารแนบท้ายสัญญา และโครงการเป็นผู้กำกับดูแลให้บริษัทรับเหมาปฏิบัติตามมาตรการที่กำหนด

ลงนาม (นายฉัตรชัย เสือมนเจริญชัย และ นางคันสนิ ไทยอารี) กรรมการผู้จัดการ บริษัท ดาว เคมิคอล ประเทศไทย จำกัด มกราคม 2564		รับรองจำนวนหน้า 6/18		ลงนาม (นายพงษ์วิทย์ ศรีขจร) ผู้อำนวยการ บริษัท เอ็นไอ เวิร์ค จำกัด มกราคม 2564
---	---	----------------------	---	--

ตารางที่ 2

มาตรการป้องกันและแก้ไขผลกระทบสิ่งแวดล้อม (ช่วงดำเนินการ)

โครงการผลิตไฟฟ้าลิวทรีเทน (ครั้งที่ 3) ของบริษัท ดาว เคมิคอล ประเทศไทย จำกัด

ผลกระทบสิ่งแวดล้อม	มาตรการป้องกันและแก้ไขผลกระทบสิ่งแวดล้อม	สถานที่ดำเนินการ	ระยะเวลาดำเนินการ	ผู้รับผิดชอบ
1. มาตรการทั่วไป	<ul style="list-style-type: none"> - ปฏิบัติตามมาตรฐานป้องกันและแก้ไขผลกระทบสิ่งแวดล้อมและมาตรฐานติดตามตรวจสอบผลกระทบสิ่งแวดล้อมที่เสนอในรายงานผลกระทบสิ่งแวดล้อมเบื้องต้น โครงการผลิตไฟฟ้าลิวทรีเทน (ครั้งที่ 3) ของบริษัท ดาว เคมิคอล ประเทศไทย จำกัด ซึ่งตั้งอยู่ในคมอุตสาหกรรมมาบตาพุด อำเภอเมืองระยอง จังหวัดระยอง - เมื่อผลการติดตามตรวจสอบได้แสดงให้เห็นถึงปัญหาสิ่งแวดล้อม บริษัท ดาว เคมิคอล ประเทศไทย จำกัด ต้องดำเนินการปรับปรุงแก้ไข ปัญหาเหล่านั้นโดยเร็ว และต้องปฏิบัติตามมาตรการป้องกันและแก้ไข ผลกระทบสิ่งแวดล้อม และมาตรการติดตามตรวจสอบผลกระทบสิ่งแวดล้อม - หากเกิดเหตุการณ์ใดๆ ก็ตามที่อาจก่อให้เกิดผลกระทบต่อคุณภาพ สิ่งแวดล้อม บริษัท ดาว เคมิคอล ประเทศไทย จำกัด ต้องแจ้งการนิคมอุตสาหกรรมแห่งประเทศไทย (กนอ.) และนิคมอุตสาหกรรมมาบตาพุด ทราบโดยเร็ว เพื่อจะได้ให้ความร่วมมือในการแก้ไขปัญหาดังกล่าว 	<ul style="list-style-type: none"> - พื้นที่โครงการ - พื้นที่โครงการ - พื้นที่โครงการและหน่วยงานที่เกี่ยวข้อง 	<ul style="list-style-type: none"> - ตลอดช่วงดำเนินการ - ตลอดช่วงดำเนินการ - ตลอดช่วงดำเนินการ 	<ul style="list-style-type: none"> - บริษัท ดาว เคมิคอล ประเทศไทย จำกัด - บริษัท ดาว เคมิคอล ประเทศไทย จำกัด - บริษัท ดาว เคมิคอล ประเทศไทย จำกัด

ลงนาม *Savethum*
 (นายจักรชัย เตือนผลเจริญชัย และนางคันสน์ ไทยดำริ)
 กรรมการผู้จัดการ
 บริษัท ดาว เคมิคอล ประเทศไทย จำกัด
 มกราคม 2564

ลงนาม *หัตถ์พงษ์ ด้วง*
 (นายพงษ์พิทร ศิริจร)
 ผู้อำนวยการ
 บริษัท เอ็นวี เวิร์ค จำกัด
 มกราคม 2564



ENVIRONMENTAL IMPACT STATEMENT
 ENVIRONMENTAL IMPACT STATEMENT
 ENVIRONMENTAL IMPACT STATEMENT

หน้า 7/18

ENVI WORK CO., LTD.

ตารางที่ 2 (ต่อ)

ผลกระทบ สิ่งแวดล้อม	มาตรการป้องกันและแก้ไขผลกระทบสิ่งแวดล้อม	สถานที่ดำเนินการ	ระยะเวลาดำเนินการ	ผู้รับผิดชอบ
1. มาตรการทั่วไป (ต่อ)	<ul style="list-style-type: none"> - บริษัท ดาว เคมิคอล ประเทศไทย จำกัด ต้องเสนอรายงานผลการปฏิบัติตามมาตรการป้องกันและแก้ไขผลกระทบสิ่งแวดล้อม และมาตรการติดตามตรวจสอบผลกระทบสิ่งแวดล้อม โดยสรุปให้การนิคมอุตสาหกรรมแห่งประเทศไทย (กนอ.) สำนักงานนโยบายและแผนทรัพยากรธรรมชาติและสิ่งแวดล้อม (สผ.) สำนักงานทรัพยากรธรรมชาติและสิ่งแวดล้อมจังหวัดระยอง นิคมอุตสาหกรรมมาบตาพุด และเทศบาลเมืองมาบตาพุดทราบทุก 6 เดือน - ว่าจ้างหน่วยงานกลาง (third party) เพื่อดำเนินการตรวจสอบผลปฏิบัติตามมาตรการป้องกันและแก้ไขผลกระทบสิ่งแวดล้อมและมาตรการติดตามตรวจสอบผลกระทบสิ่งแวดล้อมของโครงการ - หากผลการตรวจวัดคุณภาพอากาศในบรรยากาศบริเวณพื้นที่โครงการและบริเวณโดยรอบมีแนวโน้มเข้าใกล้มาตรฐานคุณภาพอากาศในบรรยากาศ โครงการจะต้องให้ความร่วมมือกับหน่วยงานที่เกี่ยวข้องดำเนินการแก้ไขผลกระทบด้านคุณภาพอากาศ - เนื่องจากคณะกรรมการสิ่งแวดล้อมแห่งชาติได้ประกาศให้พื้นที่มาบตาพุดเป็นเขตควบคุมมลพิษ ดังนั้น โครงการโรงงานผลิตโพลีเอทิลีน ของบริษัท ดาว เคมิคอล ประเทศไทย จำกัด ซึ่งตั้งอยู่ในเขตควบคุมมลพิษต้องดำเนินการตามแผนบำบัดและขจัดมลพิษของพื้นที่ควบคุมมลพิษนั้น 	<ul style="list-style-type: none"> - พื้นที่โครงการเทศบาลฯ และหน่วยงานที่เกี่ยวข้อง - พื้นที่โครงการ - พื้นที่โครงการ - พื้นที่โครงการ 	<ul style="list-style-type: none"> - ตลอดช่วงดำเนินการ - ตลอดช่วงดำเนินการ - ตลอดช่วงดำเนินการ - ตลอดช่วงดำเนินการ 	<ul style="list-style-type: none"> - บริษัท ดาว เคมิคอล ประเทศไทย จำกัด - บริษัท ดาว เคมิคอล ประเทศไทย จำกัด - บริษัท ดาว เคมิคอล ประเทศไทย จำกัด - บริษัท ดาว เคมิคอล ประเทศไทย จำกัด

ลงนาม *Sasvorn*
(นายอัครชัย เลื่อนผลเจริญชัย และ นางคันสนีย์ ไทยดาจิ)
กรรมการผู้จัดการ
บริษัท ดาว เคมิคอล ประเทศไทย จำกัด
มกราคม 2564

ลงนาม *อนุพัทธ์ อดิ*
(นายพงษ์พัชร ศิริจร)
ผู้อำนวยการ
บริษัท เอ็นวี เวิร์ค จำกัด
มกราคม 2564



บริษัท ดาว เคมิคอล จำกัด
DOW CHEMICAL THAILAND



ENVI WORK CO., LTD.

ตารางที่ 2 (ต่อ)

ผลกระทบสิ่งแวดล้อม	มาตรการป้องกันและแก้ไขผลกระทบสิ่งแวดล้อม	สถานที่ดำเนินการ	ระยะเวลาดำเนินการ	ผู้รับผิดชอบ
1. มาตรการทั่วไป (ต่อ)	<ul style="list-style-type: none"> หากมีความจำเป็นต้องเปลี่ยนแปลงรายละเอียดโครงการ หรือมาตรการป้องกันและแก้ไขผลกระทบสิ่งแวดล้อม หรือมาตรการติดตามตรวจสอบผลกระทบสิ่งแวดล้อม ตามที่ได้เสนอไว้ในรายงานผลกระทบสิ่งแวดล้อมเบื้องต้นได้รับความเห็นชอบไปแล้ว บริษัท ดาว เคมิคอล ประเทศไทย จำกัด จะแจ้งให้กรณินคมอุตสาหกรรมแห่งประเทศไทย (กนอ.) ให้ความเห็นชอบก่อนดำเนินการเปลี่ยนแปลง 	<ul style="list-style-type: none"> พื้นที่โครงการ 	<ul style="list-style-type: none"> ตลอดช่วงดำเนินการ 	<ul style="list-style-type: none"> บริษัท ดาว เคมิคอล ประเทศไทย จำกัด
2. ด้านทรัพยากร				
2.1 คุณภาพอากาศ	<ul style="list-style-type: none"> ติดตั้ง Water Scrubber ในระบบการเก็บล้างสารอินทรีย์ จัดให้มี Fugitive Emission Program ในทุกพื้นที่ ทั้งมีการประเมินการรั่วซึมจากแหล่งกำเนิดให้ดำเนินการตามประกาศกระทรวงอุตสาหกรรมที่เกี่ยวข้อง ติดตั้งหน่วยกำจัดไอระเหยของ o-TDA ตรวจวัดไฮโดรคาร์บอนทั้งหมดที่ระบายออกจากถังเก็บ o-TDA ทุกๆ 1 เดือน 	<ul style="list-style-type: none"> พื้นที่โครงการ พื้นที่โครงการ พื้นที่โครงการ พื้นที่โครงการ 	<ul style="list-style-type: none"> ตลอดช่วงดำเนินการ ตามกฎหมายกำหนด ตลอดช่วงดำเนินการ ตลอดช่วงดำเนินการ 	<ul style="list-style-type: none"> บริษัท ดาว เคมิคอล ประเทศไทย จำกัด บริษัท ดาว เคมิคอล ประเทศไทย จำกัด บริษัท ดาว เคมิคอล ประเทศไทย จำกัด บริษัท ดาว เคมิคอล ประเทศไทย จำกัด



ลงนาม
(นายอัครวิทย์ เดือนผลเจริญชัย และ นางคันสนีย์ ไทยดารี)
กรรมการผู้จัดการ
บริษัท ดาว เคมิคอล ประเทศไทย จำกัด
มกราคม 2564



ลงนาม
(นายพงษ์วิพัทธ์ ศรีจาง)
ผู้อำนวยการ
บริษัท เอ็นไวเวิร์ค จำกัด
มกราคม 2564

ENVIWORK CO., LTD.

ตารางที่ 2 (ต่อ)

ผลกระทบ สิ่งแวดล้อม	มาตรการป้องกันและแก้ไขผลกระทบสิ่งแวดล้อม	สถานที่ดำเนินการ	ระยะเวลาดำเนินการ	ผู้รับผิดชอบ
2.2 ระดับเสียง	<ul style="list-style-type: none"> - กำหนดขอบเขตพื้นที่ที่มีเสียงดังเกินกว่า 85 เดซิเบลเอ - จัดให้มีอุปกรณ์ป้องกันอันตรายส่วนบุคคลสำหรับพนักงานที่ปฏิบัติงานในบริเวณพื้นที่ที่มีเสียงดังมากกว่า 85 เดซิเบลเอ - นำเสียงที่เกิดขึ้นจากกระบวนการผลิตให้เก็บรวบรวมและนำไปกำจัดโดยหน่วยงานที่ได้รับอนุญาตจากทางราชการ ซึ่งการดำเนินงานต้องได้รับอนุญาตจากทางราชการที่เกี่ยวข้องก่อนดำเนินการ 	<ul style="list-style-type: none"> - พื้นที่ส่วนผลิต - พื้นที่ส่วนผลิต - พื้นที่โครงการ 	<ul style="list-style-type: none"> - ตลอดช่วงดำเนินการ - ตลอดช่วงดำเนินการ - ตลอดช่วงดำเนินการ 	<ul style="list-style-type: none"> - บริษัท ดาว เคมิคอล ประเทศไทย จำกัด - บริษัท ดาว เคมิคอล ประเทศไทย จำกัด - บริษัท ดาว เคมิคอล ประเทศไทย จำกัด
3. คุณค่าการใช้ประโยชน์ของมนุษย์	<ul style="list-style-type: none"> - พิจารณาข้อกำหนดหรือเงื่อนไขต่างๆ ในแง่ความปลอดภัยเพื่อพิจารณาคัดเลือกผู้ประกอบการขนส่ง - กวดขันให้พนักงานขับรถด้วยความระมัดระวัง ปฏิบัติตามกฎหมายจราจรและข้อกำหนด - อบรมพนักงานให้มีความรู้และความตระหนักในเรื่องความปลอดภัยในการจราจร เช่น การจัดอบรมเรื่องการรักษาที่เชิงป้องกัน (Defensive Driving) 	<ul style="list-style-type: none"> - พื้นที่โครงการ - พื้นที่โรงงานและถนนสาธารณะ - พื้นที่โรงงานและถนนสาธารณะ 	<ul style="list-style-type: none"> - ตลอดช่วงดำเนินการ - ตลอดช่วงดำเนินการ - ตลอดช่วงดำเนินการ 	<ul style="list-style-type: none"> - บริษัท ดาว เคมิคอล ประเทศไทย จำกัด - บริษัท ดาว เคมิคอล ประเทศไทย จำกัด - บริษัท ดาว เคมิคอล ประเทศไทย จำกัด



ลงนาม
(นายอัครชัย เสือเมฆเจริญชัย และ นางคันฉวี ไทยอารี)
กรรมการผู้จัดการ
บริษัท ดาว เคมิคอล ประเทศไทย จำกัด
มกราคม 2564

ลงนาม
(นายพงษ์วิพัทธ์ ศรีขจร)
ผู้อำนวยการ
บริษัท เอ็นวี อีวีค จำกัด
มกราคม 2564



ตารางที่ 2 (ต่อ)

ผลกระทบ สิ่งแวดล้อม	มาตรการป้องกันและแก้ไขผลกระทบสิ่งแวดล้อม	สถานที่ดำเนินการ	ระยะเวลาดำเนินการ	ผู้รับผิดชอบ
3.1 คมนาคมขนส่ง (ต่อ)	<ul style="list-style-type: none"> - ประชุมร่วมกับผู้ประกอบการเพื่อตรวจสอบดัชนีที่เกี่ยวข้องกับความปลอดภัยในการขนส่งและติดตามแก้ไขปัญหาที่เกี่ยวข้อง - ตรวจสอบผู้ประกอบการขนส่งเป็นประจำ โดยใช้มาตรฐานความปลอดภัยในการขนส่งที่เป็นที่ยอมรับระดับสากล - ส่งเสริมให้ผู้ประกอบการใช้กระบวนการจัดการด้านความปลอดภัยทางการขนส่ง เช่น การตรวจวัดปริมาณแอลกอฮอล์ของพนักงานขับรถ การฝึกอบรมอย่างต่อเนื่องในการจัดการกับอุบัติเหตุที่เกี่ยวข้องกับการขนส่ง การขับรถในเชิงป้องกันอุบัติเหตุ - กำหนดให้ผู้ประกอบการขนส่งต้องปฏิบัติตามกฎหมายที่เกี่ยวข้อง - บรรจุภัณฑ์ของผู้ประกอบการขนส่งต้องผ่านการตรวจสอบและรับรองโดยเจ้าหน้าที่ผู้มีอำนาจและเจ้าของบรรจุภัณฑ์ต้องมีหลักฐานดังกล่าวหรือติดฉลากบรรจุภัณฑ์ - การขนส่งสารเคมีทุกครั้งต้องมีเอกสารกำกับการขนส่งและเอกสารคำแนะนำเกี่ยวกับวัตถุอันตรายหรือเอกสารข้อมูลความปลอดภัยของวัตถุที่ขนส่ง ซึ่งมีข้อมูลดำเนินการแก้ไขปัญหาฉุกเฉินและการปฐมพยาบาลเบื้องต้นกรณีเกิดอุบัติเหตุอยู่ด้วย - กำหนดเส้นทางขนส่งสารเคมีที่ผ่านพื้นที่ชุมชนน้อยที่สุด และให้พนักงานขับรถปฏิบัติตามโดยเคร่งครัด 	<ul style="list-style-type: none"> - พื้นที่โรงงาน - พื้นที่โรงงาน - ตลอดเส้นทางขนส่ง - ตลอดเส้นทางขนส่ง - พื้นที่โรงงาน - ตลอดเส้นทางขนส่ง - ตลอดเส้นทางขนส่ง 	<ul style="list-style-type: none"> - ตลอดช่วงดำเนินการ - ตลอดช่วงดำเนินการ - ตลอดช่วงดำเนินการ - ตลอดช่วงดำเนินการ - ตลอดช่วงดำเนินการ - ตลอดช่วงดำเนินการ - ตลอดช่วงดำเนินการ 	<ul style="list-style-type: none"> - บริษัท ดาว เคมิคอล ประเทศไทย จำกัด - บริษัท ดาว เคมิคอล ประเทศไทย จำกัด - บริษัท ดาว เคมิคอล ประเทศไทย จำกัด - บริษัท ดาว เคมิคอล ประเทศไทย จำกัด - บริษัท ดาว เคมิคอล ประเทศไทย จำกัด - บริษัท ดาว เคมิคอล ประเทศไทย จำกัด - บริษัท ดาว เคมิคอล ประเทศไทย จำกัด



ลงนาม (นายจตุรชัย เตือนผลเจริญชัย และ นางคันสน์ ไทยอารี)

กรรมการผู้จัดการ

บริษัท ดาว เคมิคอล ประเทศไทย จำกัด

มกราคม 2564



ลงนาม (นายพงศพัทธ์ ศรีจร)

ผู้อำนวยการ

บริษัท เอ็นวี เวิร์ค จำกัด

มกราคม 2564



ENVIRONMENTAL WORK CO., LTD.

ลงนาม (นายพงศพัทธ์ ศรีจร)

ผู้อำนวยการ

บริษัท เอ็นวี เวิร์ค จำกัด

มกราคม 2564

ตารางที่ 2 (ต่อ)

ผลกระทบสิ่งแวดล้อม	มาตรการป้องกันและแก้ไขผลกระทบสิ่งแวดล้อม	สถานที่ดำเนินการ	ระยะเวลาดำเนินการ	ผู้รับผิดชอบ
3.1 คมนาคมขนส่ง (ต่อ)	<ul style="list-style-type: none"> - หลีกเลี่ยงการขนส่งสารเคมีและผลิตภัณฑ์ในชั่วโมงเร่งด่วน - ปรับเปลี่ยนเวลาการทำงานของพนักงานบางส่วนเพื่อลดผลกระทบในชั่วโมงเร่งด่วน ทั้งนี้ให้พิจารณาตามความเหมาะสมของการปฏิบัติงานจริง - ควบคุมและจำกัดความเร็วยานพาหนะที่ใช้ขนส่งสารเคมีและผลิตภัณฑ์ของโครงการให้สอดคล้องตามกฎหมายที่เกี่ยวข้อง สำหรับการจราจรลอบ เช่น ดิटरเบบจีพีเอส (GPS) เพื่อตรวจสอบความเร็วยานพาหนะ กำหนดในสัญญาว่าจ้างให้บริษัทรับขนส่งสารเคมีและผลิตภัณฑ์ต้องจำกัดความเร็วรถ เป็นต้น 	<ul style="list-style-type: none"> - ตลอดเส้นทางขนส่ง - ตลอดเส้นทางขนส่ง - ตลอดเส้นทางขนส่ง 	<ul style="list-style-type: none"> - ตลอดช่วงดำเนินการ - ตลอดช่วงดำเนินการ - ตลอดช่วงดำเนินการ 	<ul style="list-style-type: none"> - บริษัท ดาว เคมิคอล ประเทศไทย จำกัด - บริษัท ดาว เคมิคอล ประเทศไทย จำกัด - บริษัท ดาว เคมิคอล ประเทศไทย จำกัด
3.2 กากของเสีย	<ul style="list-style-type: none"> - กากของเสียจากตัวกรอง (Filter) ให้กำจัดโดยจะรวบรวมและนำไปกำจัดโดยหน่วยงานที่ได้รับอนุญาตจากทางราชการ ซึ่งการดำเนินการต้องได้รับอนุญาตจากหน่วยงานราชการที่เกี่ยวข้องก่อนดำเนินการ - ดังกล่าวจาก Formulation Process มีวิธีการจัดการ ดังนี้ <ul style="list-style-type: none"> * ตั้งโหละที่ใช้บรรจุวัตถุดิบหรือผลิตภัณฑ์นำกลับไปใช้ประโยชน์ภายในโครงการหรือส่งขายให้กับผู้รับซื้อ * ตั้งพลาสติคที่ใช้แล้วส่งขายให้กับผู้รับซื้อหรือส่งคืนผู้จำหน่ายเพื่อนำกลับไปใช้ใหม่ ซึ่งการดำเนินงานต้องได้รับอนุญาตจากหน่วยงานราชการที่เกี่ยวข้องก่อนดำเนินการ 	<ul style="list-style-type: none"> - พื้นที่โครงการ - พื้นที่โครงการ 	<ul style="list-style-type: none"> - ตลอดช่วงดำเนินการ - ตลอดช่วงดำเนินการ 	<ul style="list-style-type: none"> - บริษัท ดาว เคมิคอล ประเทศไทย จำกัด - บริษัท ดาว เคมิคอล ประเทศไทย จำกัด

ลงนาม *Char Sawatbany* (นายอัครชัย และนางคันสิน ไทยอารี) กรรมการผู้จัดการ บริษัท ดาว เคมิคอล ประเทศไทย จำกัด มกราคม 2564

ลงนาม *อดิสรณ์* (นายพงษ์วิทย์ ศรีจร) ผู้อำนวยการ บริษัท เอ็มไวเวิร์ก จำกัด มกราคม 2564



ENVI WORK CO., LTD.

ตารางที่ 2 (ต่อ)

ผลกระทบสิ่งแวดล้อม	มาตรการป้องกันและแก้ไขผลกระทบสิ่งแวดล้อม	สถานที่ดำเนินการ	ระยะเวลาดำเนินการ	ผู้รับผิดชอบ
3.2 กากของเสีย (ต่อ)	<p>มาตรการป้องกันและแก้ไขผลกระทบสิ่งแวดล้อม</p> <ul style="list-style-type: none"> - รวบรวมสารดูดซับ o-TDA ที่เสื่อมสภาพบรรจุใส่ถังที่มีฝาปิดมิดชิด และติดฉลากชัดเจน ก่อนส่งให้หน่วยงานที่ได้รับอนุญาตจากหน่วยงานราชการที่เกี่ยวข้องรับไปกำจัดอย่างถูกต้อง - ของเสียจากห้องปฏิบัติการและหน่วยซ่อมบำรุงให้รวบรวมและนำไปกำจัดโดยหน่วยงานที่ได้รับอนุญาตจากทางราชการ ซึ่งการดำเนินงานต้องได้รับอนุญาตจากทางราชการที่เกี่ยวข้องก่อนดำเนินการ - ของเสียชนิด Non-aqueous liquid เช่น น้ำมันหล่อลื่นที่ใช้แล้ว ฟิล์มอลที่ตกค้าง เป็นต้น จะรวบรวมแล้วนำไปกำจัดโดยหน่วยงานที่ได้รับอนุญาตจากทางราชการ ซึ่งการดำเนินงานต้องได้รับอนุญาตจากทางราชการที่เกี่ยวข้องก่อนดำเนินการ - กำหนดให้เลือกใช้บริษัทรับกำจัดกากของเสียอันตรายที่มีระบบจีพีเอส (GPS) เพื่อสามารถติดตามการขนส่งกากของเสียไปกำจัดอย่างถูกต้อง - กำหนดให้รถยนต์ขนส่งสารเคมีหรือของเสียอันตรายของบริษัทรับเหมาระบุชื่อและเบอร์โทรศัพท์ของบริษัทรับเหมาและเบอร์โทรศัพท์ฉุกเฉินของหน่วยงานราชการที่เกี่ยวข้อง - ดำเนินการจัดทำการของเสียที่เกิดขึ้นจากกิจกรรมของโครงการ ให้เป็นไปตามกฎหมายที่เกี่ยวข้องกำหนดอย่างเคร่งครัด เช่น ประกาศกระทรวงอุตสาหกรรม เรื่อง การกำจัดสิ่งปฏิกูลหรือวัสดุที่ไม่ใช้แล้ว พ.ศ. 2548 เป็นต้น 	<ul style="list-style-type: none"> - พื้นที่โครงการ - พื้นที่โครงการ - พื้นที่โครงการ - พื้นที่โครงการ - พื้นที่โครงการ - พื้นที่โครงการ 	<ul style="list-style-type: none"> - ตลอดช่วงดำเนินการ - ตลอดช่วงดำเนินการ - ตลอดช่วงดำเนินการ - ตลอดช่วงดำเนินการ - ตลอดช่วงดำเนินการ - ตลอดช่วงดำเนินการ 	<ul style="list-style-type: none"> - บริษัท ดาว เคมิคอล ประเทศไทย จำกัด - บริษัท ดาว เคมิคอล ประเทศไทย จำกัด - บริษัท ดาว เคมิคอล ประเทศไทย จำกัด - บริษัท ดาว เคมิคอล ประเทศไทย จำกัด - บริษัท ดาว เคมิคอล ประเทศไทย จำกัด - บริษัท ดาว เคมิคอล ประเทศไทย จำกัด

ลงนาม *Sawerby*
 (นายฉัตรชัย เสือมนเจริญ และ นางคันฉัตร ไทยวารี)
 กรรมการผู้จัดการ
 บริษัท ดาว เคมิคอล ประเทศไทย จำกัด
 มกราคม 2564

ลงนาม *หัตถ์ชัย ช่าง*
 (นายพงศภัทร ศรีจร)
 ผู้อำนวยการ
 บริษัท เอ็นวี เวิร์ค จำกัด
 มกราคม 2564



ENVI WORK CO., LTD.



ตารางที่ 2 (ต่อ)

ผลกระทบสิ่งแวดล้อม	มาตรการป้องกันและแก้ไขผลกระทบสิ่งแวดล้อม	สถานที่ดำเนินการ	ระยะเวลาดำเนินการ	ผู้รับผิดชอบ
4. คุณค่าคุณภาพชีวิต				
4.1 สภาพสังคม เศรษฐกิจ	<ul style="list-style-type: none"> - พิจารณารับคนในท้องถิ่นที่มีคุณสมบัติตามความต้องการของโครงการเข้าทำงานเป็นลำดับแรก 	- พื้นที่โครงการ	- ตลอดช่วงดำเนินการ	- บริษัท ดาว เคมิคอล ประเทศไทย จำกัด
4.2 อาชีวอนามัยและความปลอดภัย	<ul style="list-style-type: none"> - จัดให้มีหน่วยงานดูแลเฉพาะด้านอาชีวอนามัยและความปลอดภัย - จัดทำแผนปฏิบัติการฉุกเฉินเพื่อลดการเกิดอุบัติเหตุและลดความรุนแรงพร้อมทั้งมีการประสานกับหน่วยงานภายในและภายนอกโรงงาน - กรณีเกิดเหตุผิดปกติหรือเกิดเหตุฉุกเฉิน ให้โครงการฯ ปฏิบัติตามแนวทางในการปฏิบัติและการตอบโต้สถานการณ์ที่กำหนดในแผนปฏิบัติการภาวะฉุกเฉิน กลุ่มนิคมอุตสาหกรรมและทำเรื่องตลาขการรรมพื้นที่มาบตาพุดฉบับล่าสุดอย่างเคร่งครัด - ติดตั้งระบบป้องกันอัคคีภัย ได้แก่ ระบบน้ำดับเพลิง ระบบตรวจจับควัน เป็นต้น - ปั้นที่ใช้ในการขนถ่ายสาร Oxide เป็นแบบ Double Mechanical Seals หรือ Seal Less - การออกแบบหน่วยการผลิตต่างๆ ให้มีระยะห่างจากอาคารหรือหน่วยอื่นๆ ในระยะที่ปลอดภัย 	<ul style="list-style-type: none"> - พื้นที่โครงการ - พื้นที่โครงการ - พื้นที่โครงการ - พื้นที่โครงการ - พื้นที่โครงการ - พื้นที่โครงการ - พื้นที่โครงการ 	<ul style="list-style-type: none"> - ตลอดช่วงดำเนินการ - ตลอดช่วงดำเนินการ - ตลอดช่วงดำเนินการ - ตลอดช่วงดำเนินการ - ตลอดช่วงดำเนินการ - ตลอดช่วงดำเนินการ - ตลอดช่วงดำเนินการ 	<ul style="list-style-type: none"> - บริษัท ดาว เคมิคอล ประเทศไทย จำกัด - บริษัท ดาว เคมิคอล ประเทศไทย จำกัด - บริษัท ดาว เคมิคอล ประเทศไทย จำกัด - บริษัท ดาว เคมิคอล ประเทศไทย จำกัด - บริษัท ดาว เคมิคอล ประเทศไทย จำกัด - บริษัท ดาว เคมิคอล ประเทศไทย จำกัด - บริษัท ดาว เคมิคอล ประเทศไทย จำกัด



ลงนาม *Oliver Samudhin*
(นายอัครวิทย์ เสือนผลเจริญชัย และ นางคันสนิ์ ไทยอารี)
กรรมการผู้จัดการ

บริษัท ดาว เคมิคอล ประเทศไทย จำกัด
มกราคม 2564



ENVI WORK CO., LTD.

ลงนาม *หอดิษฐ์ ด้วง*
(นายพงษ์วิทย์ ศรีขจร)
ผู้อำนวยการ

บริษัท เอ็มไว เวิร์ค จำกัด
มกราคม 2564

ตารางที่ 2 (ต่อ)

ผลกระทบ สิ่งแวดล้อม	มาตรการป้องกันและแก้ไขผลกระทบสิ่งแวดล้อม	สถานที่ดำเนินการ	ระยะเวลาดำเนินการ	ผู้รับผิดชอบ
4.2 อาชีวอนามัย และความ ปลอดภัย (ต่อ)	<ul style="list-style-type: none"> - ควบคุมกระบวนการผลิตด้วยคอมพิวเตอร์กลาง ซึ่งมีระบบแจ้งสัญญาณเตือนเมื่อเกิดเหตุผิดปกติและสามารถหยุดดำเนินการได้ทันที - จัดหาและออกแบบระบบระบายอากาศที่เหมาะสมเพื่อลดการสัมผัสกับสารเคมี - จัดหาอุปกรณ์เครื่องใช้ที่ปลอดภัยหลัก Ergonomics - ปฏิบัติตามนโยบายด้านความปลอดภัย อาชีวอนามัย และสิ่งแวดล้อมตามที่กลุ่มบริษัทร่วมทุนฯ ได้ประกาศไว้ ร่วมกับการดำเนินการตามโปรแกรม Responsible Care - จัดเตรียมอุปกรณ์ป้องกันอันตรายส่วนบุคคลให้เพียงพอ และเหมาะสมกับลักษณะการปฏิบัติงานของพนักงาน ได้แก่ ที่ครอบหู/ปลั๊กอุดหู รองเท้านิรภัย แวนตา หน้ากาก ถุงมือ หมวกนิรภัย เสื้อคลุม เป็นต้น - บันทึกผลการตรวจสุขภาพพนักงานเพื่อเก็บเป็นข้อมูลในการวินิจฉัยโรค - บันทึกสถิติการเกิดอุบัติเหตุ สาเหตุ การดำเนินการแก้ไข ปัญหาแต่ละกรณี ของอุบัติเหตุและจัดให้มีแผนปฏิบัติการของผู้มีหน้าที่รับผิดชอบ - จัดให้มีพื้นที่สีเขียวในภาพรวมของบริษัทที่อยู่ในอาณาเขตพื้นที่เดียวกัน ไม่น้อยกว่าร้อยละ 5 ของพื้นที่ของกลุ่มบริษัทร่วมทุนฯ 	<ul style="list-style-type: none"> - พื้นที่โครงการ - พื้นที่โครงการ - พื้นที่โครงการ - พื้นที่โครงการ - พื้นที่โรงงาน - พื้นที่โรงงาน - พื้นที่โรงงาน - พื้นที่โครงการ 	<ul style="list-style-type: none"> - ตลอดช่วงดำเนินการ - ตลอดช่วงดำเนินการ - ตลอดช่วงดำเนินการ - ตลอดช่วงดำเนินการ - ตลอดช่วงดำเนินการ - ตลอดช่วงดำเนินการ - ตลอดช่วงดำเนินการ - ตลอดช่วงดำเนินการ 	<ul style="list-style-type: none"> - บริษัท ดาว เคมิคอล ประเทศไทย จำกัด - บริษัท ดาว เคมิคอล ประเทศไทย จำกัด - บริษัท ดาว เคมิคอล ประเทศไทย จำกัด - บริษัท ดาว เคมิคอล ประเทศไทย จำกัด - บริษัท ดาว เคมิคอล ประเทศไทย จำกัด - บริษัท ดาว เคมิคอล ประเทศไทย จำกัด - บริษัท ดาว เคมิคอล ประเทศไทย จำกัด - บริษัท ดาว เคมิคอล ประเทศไทย จำกัด
5. พื้นที่สีเขียว				



ลงนาม
(นายจักรชัย เดือนผลเจริญชัย และ นางคันสน์ ไชยอริ)
กรรมการผู้จัดการ
บริษัท ดาว เคมิคอล ประเทศไทย จำกัด
มกราคม 2564

ลงนาม
(นายพงษ์สิทธิ์ ศรีจร)
ผู้อำนวยการ
บริษัท เอ็นวี เวิร์ค จำกัด
มกราคม 2564



ตารางที่ 3

มาตรการติดตามตรวจสอบผลกระทบสิ่งแวดล้อม (ช่วงดำเนินการ)
โครงการโรงงานผลิตโพลีเอทิลีน (ครั้งที่ 3) ของบริษัท ดาว เคมิคอล ประเทศไทย จำกัด

องค์ประกอบทาง สิ่งแวดล้อมและคุณค่าต่างๆ	ดัชนีที่ตรวจวัดผลกระทบสิ่งแวดล้อม	จุดตรวจวัด/สถานที่ดำเนินการ	ความถี่/ระยะเวลา	ผู้รับผิดชอบ
1. คุณภาพอากาศจาก แหล่งกำเนิด	- ไฮโดรคาร์บอนทั้งหมด	- ดังกับ o-TDA	- ตรวจวัดทุก 1 เดือน	- บริษัท ดาว เคมิคอล ประเทศไทย จำกัด
2. คุณภาพน้ำทั้ง	- สี - อุณหภูมิ - ของแข็งละลาย - ของแข็งแขวนลอย - pH - น้ำมันและไขมัน - ปริมาณคาร์บอนทั้งหมด - บีโอดี - ซีโอดี	- ตรวจวัด 2 จุด ได้แก่ * บ่อเก็บน้ำทิ้ง (H-304) * จุดระบายน้ำทิ้งออกบริเวณ Outfall Pit	- ตรวจวัดทุก 1 เดือน	- บริษัท ดาว เคมิคอล ประเทศไทย จำกัด
3. ระดับเสียง	- ตรวจวัดค่าระดับเสียงในรูประดับเสียงเฉลี่ย 24 ชั่วโมง (Leq 24 ชม.) และเสียงรบกวน	- ตรวจวัดจำนวน 1 สถานี (รูปที่ 1) ได้แก่ * ชุมชนดาวนก-อำเภอประจักษ์	- ตรวจวัดทุก 6 เดือน ครั้งละ 3 วันต่อเนื่อง	- บริษัท ดาว เคมิคอล ประเทศไทย จำกัด



ลงนาม
(นายอัครชัย เลื่อนผลเจริญชัย และ นางต้นสนิ์ ไทยอารี)
กรรมการผู้จัดการ
บริษัท ดาว เคมิคอล ประเทศไทย จำกัด
มกราคม 2564



ลงนาม
(นายพงษ์วิทย์ ศรีขจร)
ผู้อำนวยการ
บริษัท เอ็มวี เอ็มวี จำกัด
มกราคม 2564

ENVI WORK CO., LTD.

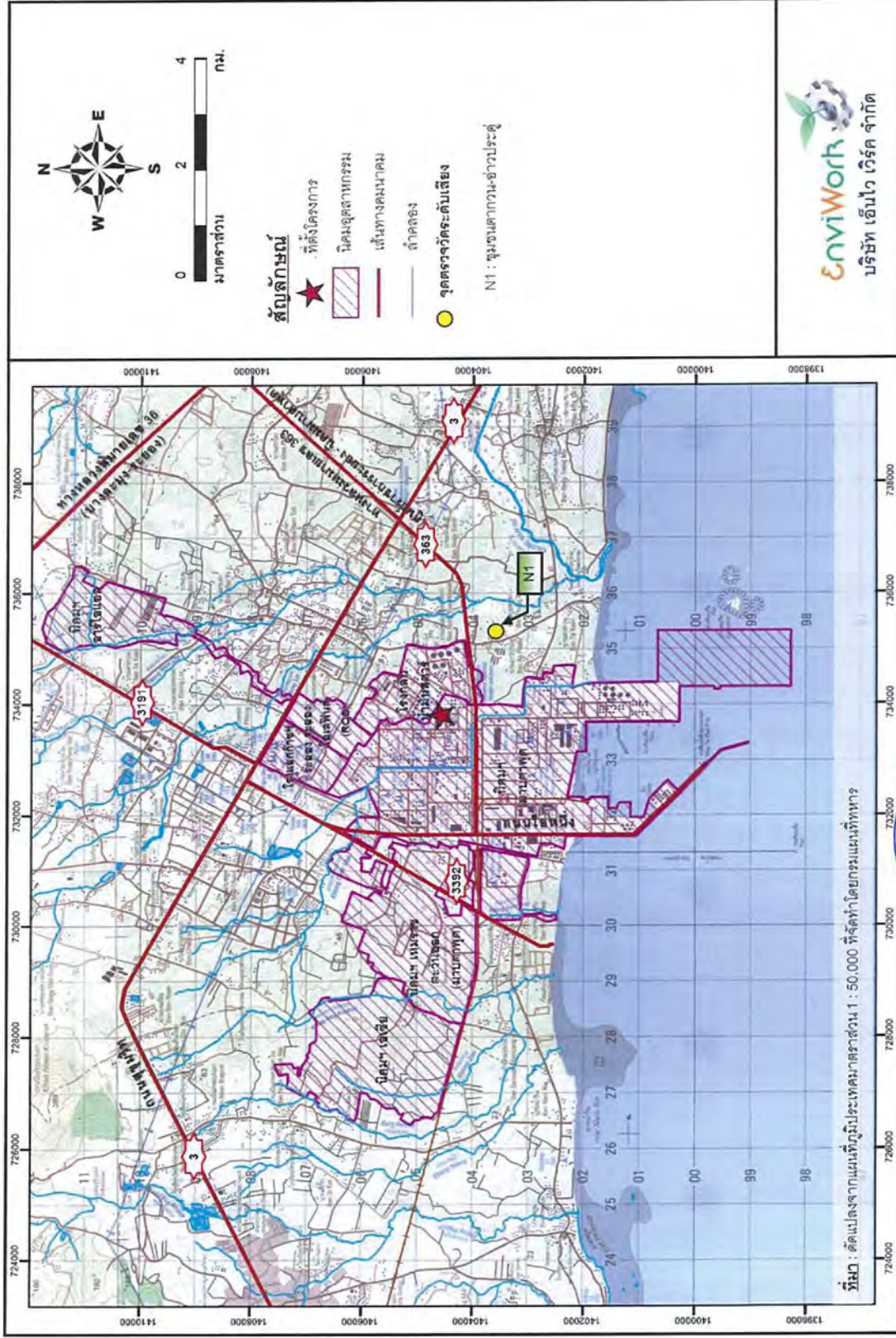

รูปที่ 1 จุดตรวจวัดระดับเสียง

ลงนาม *Charl Sarsethum*
 (นายฉัตรชัย เสือนเลเวอรี่ และ นางต้นสน ไทยอริ)
 กรรมการผู้จัดการ
 บริษัท ดาว เคมิคอล ประเทศไทย จำกัด
 มกราคม 2564



ลงนาม
 (นายพงษ์ศักดิ์ ศรีจร)
 ผู้อำนวยการ
 บริษัท เอ็นไว เวิร์ค จำกัด
 มกราคม 2564



ตารางที่ 3 (ต่อ)

องค์ประกอบทางสิ่งแวดล้อมและคุณค่าต่างๆ	ดัชนีที่ตรวจวัดผลกระทบสิ่งแวดล้อม	จุดตรวจวัด/สถานที่ดำเนินการ	ความถี่/ระยะเวลา	ผู้รับผิดชอบ
4. อาชีวอนามัยและความปลอดภัย				
4.1 ตรวจสุขภาพพนักงานประจำปีโดยแพทย์อาชีวเวชศาสตร์	<ul style="list-style-type: none"> - ตรวจสุขภาพทั่วไป - ตรวจระบบหายใจ - สรรภาพการทำงานของปอด - สรรภาพการได้ยิน - สรรภาพการมองเห็น - จัดทำ Noise Contour Map 	<ul style="list-style-type: none"> - พนักงานทุกคน - พนักงานฝ่ายผลิต 	<ul style="list-style-type: none"> - ตรวจวัดเป็นประจำปีละ 1 ครั้ง - ตรวจวัดเป็นประจำปีละ 1 ครั้ง 	<ul style="list-style-type: none"> - บริษัท ดาว เคมิคอล ประเทศไทย จำกัด - บริษัท ดาว เคมิคอล ประเทศไทย จำกัด
4.2 ตรวจสภาพแวดล้อมในการทำงาน	<ul style="list-style-type: none"> - จัดทำ Noise Contour Map 	<ul style="list-style-type: none"> - สถานประกอบการและพื้นที่โครงการ 	<ul style="list-style-type: none"> - จัดทำ Noise Contour Map ทุก 3 ปี หรือกรณีที่มีการเปลี่ยนแปลงการผลิตซึ่งอาจส่งผลให้ระดับเสียงในโครงการเปลี่ยนแปลง 	<ul style="list-style-type: none"> - บริษัท ดาว เคมิคอล ประเทศไทย จำกัด
4.3 การตรวจความปลอดภัย	<ul style="list-style-type: none"> - ตรวจความปลอดภัยบริเวณพื้นที่ส่วนการผลิต 	<ul style="list-style-type: none"> - พื้นที่โครงการ 	<ul style="list-style-type: none"> - ปีละ 1 ครั้ง 	<ul style="list-style-type: none"> - บริษัท ดาว เคมิคอล ประเทศไทย จำกัด
4.4 แผนปฏิบัติการฉุกเฉิน	<ul style="list-style-type: none"> - อบรมและฝึกซ้อมปฏิบัติตามแผนฉุกเฉินโดยจำลองสถานการณ์ 	<ul style="list-style-type: none"> - พื้นที่โครงการ 	<ul style="list-style-type: none"> - ปีละ 1 ครั้ง 	<ul style="list-style-type: none"> - บริษัท ดาว เคมิคอล ประเทศไทย จำกัด
4.5 บันทึกสถิติการเกิดอุบัติเหตุ	<ul style="list-style-type: none"> - บันทึกสาเหตุ ความรุนแรง และการแก้ไข 	<ul style="list-style-type: none"> - พื้นที่โครงการ 	<ul style="list-style-type: none"> - ทุกครั้งที่มิอุบัติเหตุ 	<ul style="list-style-type: none"> - บริษัท ดาว เคมิคอล ประเทศไทย จำกัด

ลงนาม *Sasveth*
 (นายฉัตรชัย เตือนผลเจริญชัย และ นางคันสน์ ไทยอารี)
 กรรมการผู้จัดการ
 บริษัท ดาว เคมิคอล ประเทศไทย จำกัด
 มกราคม 2564



ลงนาม *หทัย ดล*
 (นายพงษ์ภัทร ศรีจร)
 ผู้อำนวยการ
 บริษัท เอ็มไว เวิร์ค จำกัด
 มกราคม 2564



ENVI WORK CO., LTD.